

# Amtsblatt

## der Gemeinde Schwielowsee

Schwielowsee, 26. Juni 2019    Nr. 7    Jahrgang 16    Auflage: 6.000 Expl.

### Inhaltsverzeichnis der amtlichen Bekanntmachungen

Dank an Wahlhelfer	Seite 1
Öffentliche Bekanntmachung der endgültigen Wahlergebnisse der Kommunalwahl 2019 in der Gemeinde Schwielowsee am 26. Mai 2019 zur Wahl der Gemeindevertretung sowie der Ortsbeiräte in den Ortsteilen Caputh, Ferch und Geltow	Seite 1
Information aus dem Fachbereich Bauen, Ordnung und Sicherheit zur Bewässerung der Straßenbäume	Seite 7
Aktuelle Informationen vom Landesbetrieb Straßenwesen Brandenburg zur Vollsperrung der B 1 in Geltow, zwischen Kuckucksweg und Caputher Chaussee in der Zeit vom 24.06./ 7.00 Uhr – 09.07. /ca. 18.00 Uhr	Seite 8
Ausschreibung zur Besetzung der Schiedsstelle in der Gemeinde Schwielowsee	Seite 10
Information des WAZV Werder-Havelland: Rohrnetzspülungen im OT Ferch in der Zeit vom 21.-26.07.2019	Seite 10
Öffentliche Bekanntmachung des Wasser- und Bodenverbands Nuthe-Nieplitz zu Unterhaltungsarbeiten (Krautungen) an den Gewässern innerhalb des Verbandsgebietes	Seite 11
Öffentliche Bekanntmachung für Herrn Klaus-Peter Bossog zu Vermessungsarbeiten	Seite 12

### Dank an alle Wahlhelfer

Für die Vorbereitung, Durchführung und Auswertung der Wahlen für das EU-Parlament, den Kreistag, der Gemeindevertretung der Gemeinde Schwielowsee sowie der Ortsbeiräte der Ortsteile Caputh, Ferch und Geltow am 26. Mai 2019 möchte ich mich, auch im Namen der Wahlleiterin Frau Reichau, ganz herzlich bei allen Beteiligten bedanken. Die sorgfältige und erfolgreiche Durchführung hängt von dem Einsatz der vielen ehrenamtlichen Wahlhelferinnen und Wahlhelfer ab, die bereit sind, ihre Freizeit zu opfern, um das demokratische Grundrecht auf allgemeine, freie und geheime Wahlen zu sichern. Ihnen allen gilt mein Dank und meine Anerkennung.

Auch bei dieser außerordentlich aufwendigen Wahl hat sich einmal mehr gezeigt, wie wichtig ehrenamtliches Engagement ist. Ohne die tatkräftige Mitwirkung aller ehrenamtlichen Wahlhelferinnen und Wahlhelfer in unseren 8 Wahllokalen sowie dem Briefwahllokal und nicht zu vergessen, den freiwilligen Mitarbeitern des Wahlausschusses, wäre die Durchführung einer solch umfangreichen Wahl nicht denkbar.

Herzlichen Dank für Ihre Unterstützung!

Ihre K. Hoppe  
Bürgermeisterin  
der Gemeinde Schwielowsee

### Öffentliche Bekanntmachung der endgültigen Wahlergebnisse der Kommunalwahl 2019 in der Gemeinde Schwielowsee am 26. Mai 2019 zur Wahl der Gemeindevertretung sowie der Ortsbeiräte in den Ortsteilen Caputh, Ferch und Geltow

gemäß § 50 KWahlG und § 73 Abs. 8 KWahlV mache ich folgendes bekannt:

Der Wahlausschuss der Gemeinde Schwielowsee hat gemäß des § 50 Brandenburgischen Kommunalwahlgesetz (BbgKWahlG) in seiner öffentlichen Sitzung am 28. Mai 2019 das folgende Gesamtergebnis der Wahlen zur Gemeindevertretung, zum Ortsbeirat Caputh, zum Ortsbeirat Ferch und zum Ortsbeirat Geltow im Wahlgebiet der Gemeinde Schwielowsee bekannt gegeben.

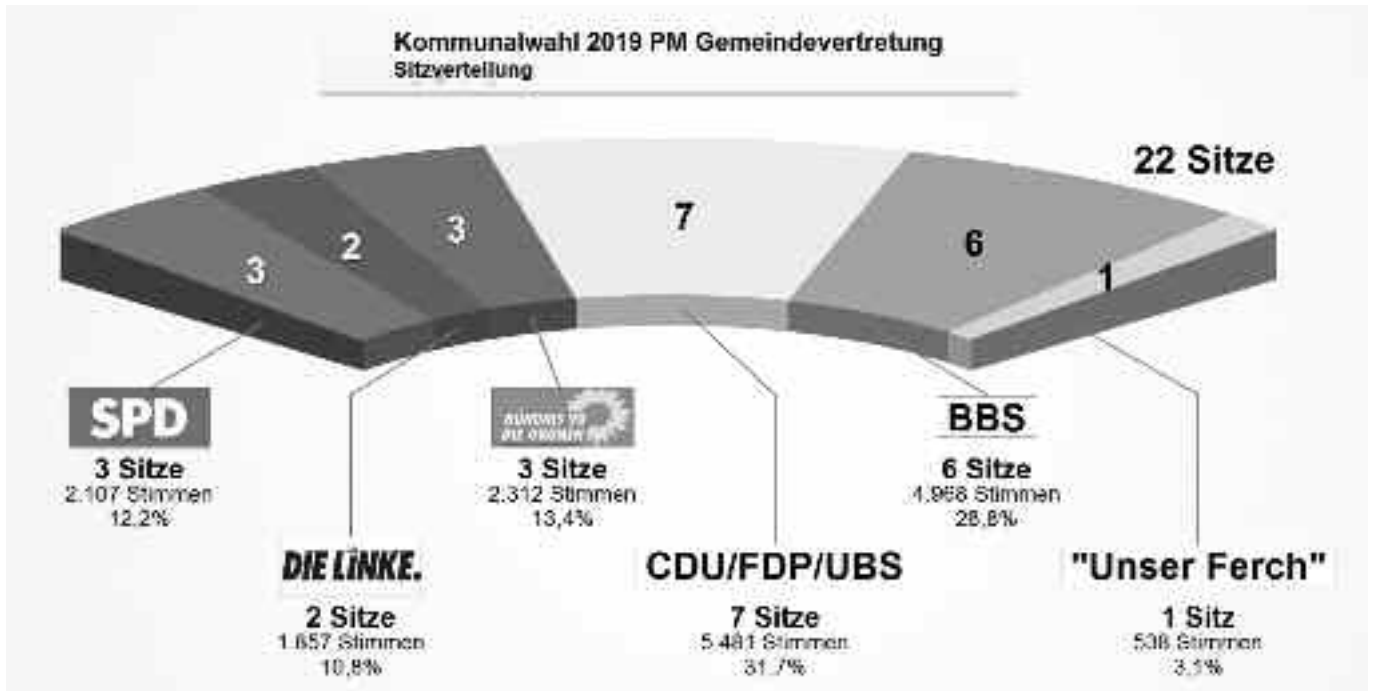
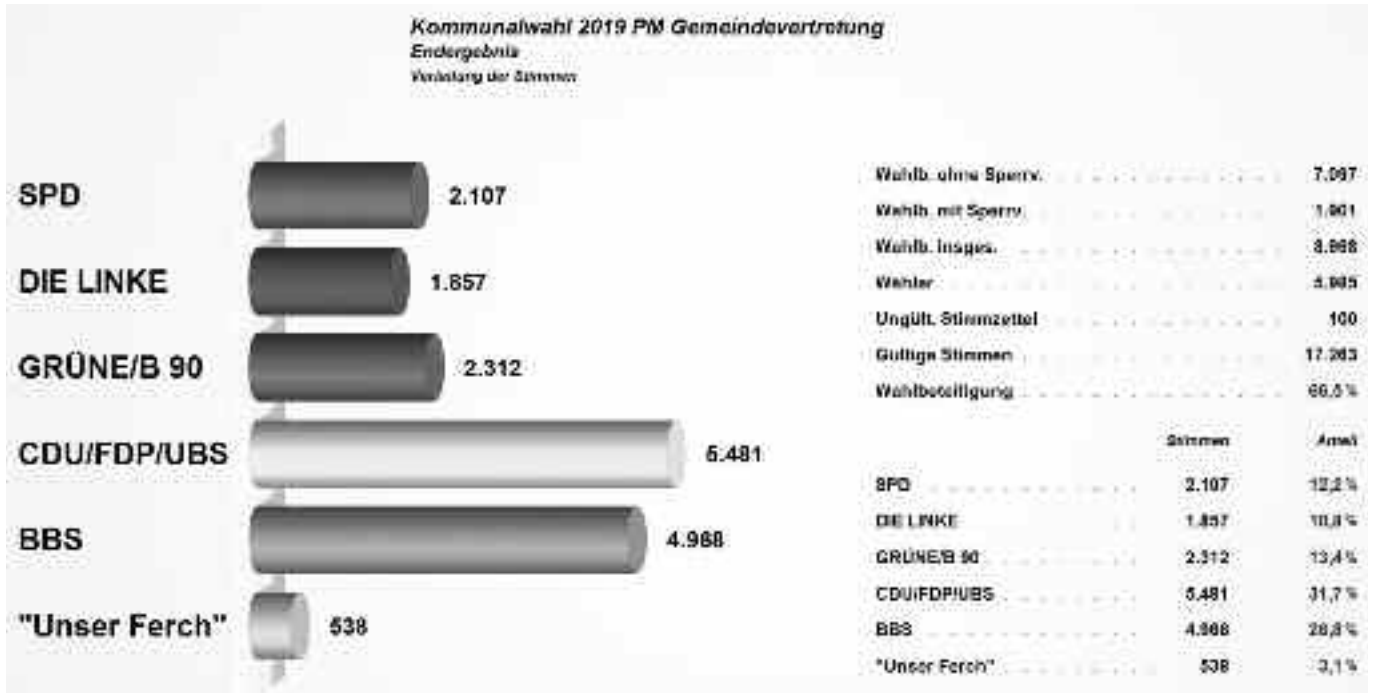

Es sind nachstehende Bewerber und Ersatzpersonen mit folgender Stimmzahl gewählt worden. Die Reihenfolge der Ersatzpersonen ergibt sich aus der Stimmenanzahl.

**SPD - 3 Sitze**

**Personen:**

- Freundner, Kathrin
- Märtens, Uwe
- Ladner, Heide-Marie

**--- Ersatzpersonen ---**

- Braunsdorf, René
- Lietz, Marco Steffen
- Nindel, Jens
- Althausen, Roland
- Prof. Dr. Teichler, Hans Joachim
- von Simson, Martin

**Stimmen:**

- Rausch, Dirk 63
  - Zielke, Viola Anke Emily 58
  - Dipl. Psych. Arra, Antonio Alessandro 57
  - Töpfer, Birk 56
  - Spaak, Christian 56
  - Exner geb. Appe, Doreen Ramona 48
  - Ecker, Jörg 45
  - Wellmann, Matthias 25
  - Teichler-Kuczinski, Ellen-Lore 20
  - Harlaß, Simone Inge 10
- 
- DIE LINKE - 2 Sitze**
- Personen:**
- Stoof, Lisa 589
  - Hintze, Heidrun 413

**--- Ersatzpersonen ---**

Buschke, Daniel	248
Polzin, Daniel	181
Polzin, Renate	159
Beuster, Detlef Rudolf Werner	116
Höhne, Marion Regina	80
Fuhrwerk, Isolde	71

**BÜNDNIS 90/DIE GRÜNEN - 3 Sitze****Personen:**

Hünerson, Dirk	524
Plöchl, Matthias	502
Tauber, Barbara Mathilde	408

**--- Ersatzpersonen ---**

Bergner, Andreas	341
Kaie, Anja Sylvia	319
Wessel, Christian	123
Friedrich, Bernd Dieter	95

**CDU/FDP/UBS - 7 Sitze****Personen:**

Grunow, Karsten	2.391
Steinbach, Jörg	363
Ufer, Ronny	298
Schiffmann, Daniel	283
Hüller, Heiko	278
Bothe, Horst	219
Pauly, Carola	193

**--- Ersatzpersonen ---**

Gericke, Karsten	177
Farthmann, Birgit	144
Schulz, Carmen Marianne Luise	144
Kremkus, Paul	127
Munzel, Gunnar	112
Möllmer, Dirk	95
Schmieder, Matthias	89
Boschke, Michael	82
Borgwardt, Doreen	76
Gross, Thomas	75

Otterstein, Enrico	72
Gebhardt, Ralf Reiner Werner	71
Neikes, Barbara	70
Schiffmann, Lutz	36
Korneli, Christoph	30
Markus, Larissa	30
Paneff, Jutta	26

**Bürgerbündnis Schwielowsee - 6 Sitze****Personen:**

Büchner, Roland	1.406
Fannrich, Matthias	781
Dr. Ofcsarik, Heinz	547
Steinberger, Klaus	241
Böttcher, Torsten	227
Ellguth, Ralf	208

**--- Ersatzpersonen ---**

Anders, Yara	189
Haas, Stephan	174
Dallorso, Thomas	171
Stephan, Nadine	155
Brennenstuhl, Thomas	143
Junkert, Andreas	130
Fahry-Seelig, Tamara	111
Schmidt, Frank	98
Russig, Siegfried	92
Nörenberg, Andrea	84
Schwarz, Joachim	67
Watzke, Volker	61
v. Rennenkampff, Arist	50
Pávek, Jan	33

**„Unser Ferch“ - 1 Sitz****Personen:**

Prof. Dr. Müller, Rainer	343
--------------------------	-----

**--- Ersatzpersonen ---**

Stephan, Rainer	99
Bräu, Annette	96



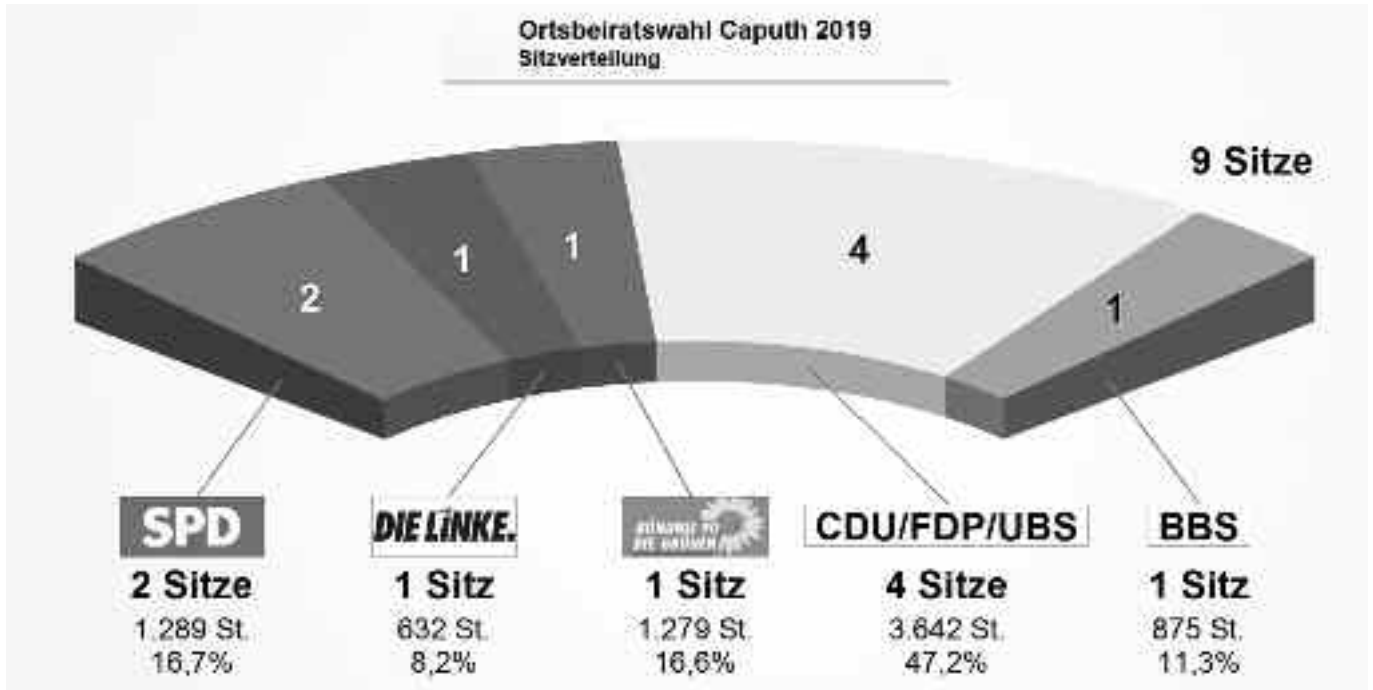

Es sind nachstehende Bewerber und Ersatzpersonen mit folgender Stimmenzahl gewählt worden. Die Reihenfolge der Ersatzpersonen ergibt sich aus der Stimmenanzahl.

#### SPD - 2 Sitze

Person	Stimmen
Freundner, Kathrin	300
Märtens, Uwe	219

#### --- Ersatzpersonen ---

Ladner, Heide-Marie	161
Lietz, Marco Steffen	131
Althausen, Roland	70
Töpfer, Birk	69
Wilczek, Marco	68
von Simson, Martin	65
Spaak, Christian	53
Rausch, Dirk	48
Exner geb. Appe, Doreen Ramona	40
Dipl. Psych Arra, Antonio Alessandro	40
Ziehlke, Viola Anke Emily	25

#### DIE LINKE - 1 Sitz

Personen	Stimmen
Polzin, Renate	278

#### --- Ersatzpersonen ---

Polzin, Daniel	206
Höhne, Marion Regina	148

#### BÜNDNIS 90/DIE GRÜNEN - 1 Sitz

Personen	Stimmen
Tauber, Barbara Mathilde	399

#### --- Ersatzpersonen ---

Bergner, Andreas	335
Hünerson, Dirk	246
Kaie, Anja Sylvia	136
Wessel, Christian	105
Friedrich, Bernd Dieter	58

#### CDU/FDP/UBS - 4 Sitze

Personen	Stimmen
Grunow, Karsten	1919
Ufer, Ronny	304
Schiffmann, Daniel	274
Hüller, Heiko	244

#### --- Ersatzpersonen ---

Farthmann, Birgit	192
Munzel, Gunnar	143
Kremkus, Paul	139
Möllmer, Dirk	101
Pauly, Carola	94
Borgwardt, Doreen	84
Neikes, Barbara	60
Gross, Thomas	59
Markus, Larissa	29

#### Bürgerbündnis Schwielowsee - 1 Sitz

Personen	Stimmen
Dallorso, Thomas	322

#### --- Ersatzpersonen ---

Brennenstuhl, Thomas	152
Post, Bianca	105
Fahry-Seelig, Tamara	95
Schwarz, Joachim	85
Pávek, Jan	47
Watzke, Volker	38
Krahnert, Frank	31



Es sind nachstehende Bewerber und Ersatzpersonen mit folgender Stimmenzahl gewählt worden. Die Reihenfolge der Ersatzpersonen ergibt sich aus der Stimmenanzahl.

**DIELINKE - 0 Sitze**

<b>Person</b>	<b>Stimmen</b>
Buschke, Daniel	150
Beuster, Detlef Rudolf Werner	107

**BÜNDNIS 90/DIE GRÜNEN - 1 Sitz**

<b>Person</b>	<b>Stimmen</b>
Heuer, Karl Bernhard	447

**Bürgerbündnis Schwielowsee - 3 Sitze**

<b>Person</b>	<b>Stimmen</b>
Büchner, Roland	964
Ellguth, Ralf	177
Anders, Yara	165

**--- Ersatzpersonen ---**

Stephan, Nadine	137
Junkert, Andreas	119
Manthey, Marius	67
Hoffmann, Diana	46

**CDU/FDP/UBS - 0 Sitze**

<b>Person</b>	<b>Stimmen</b>
Gericke, Karsten	208
Voigt, Hildegard	28

**Unser Ferch - 1 Sitz**

<b>Person</b>	<b>Stimmen</b>
Prof. Dr. Müller, Rainer	333

**--- Ersatzpersonen ---**

Stephan, Rainer	67
Bräu, Annette	60

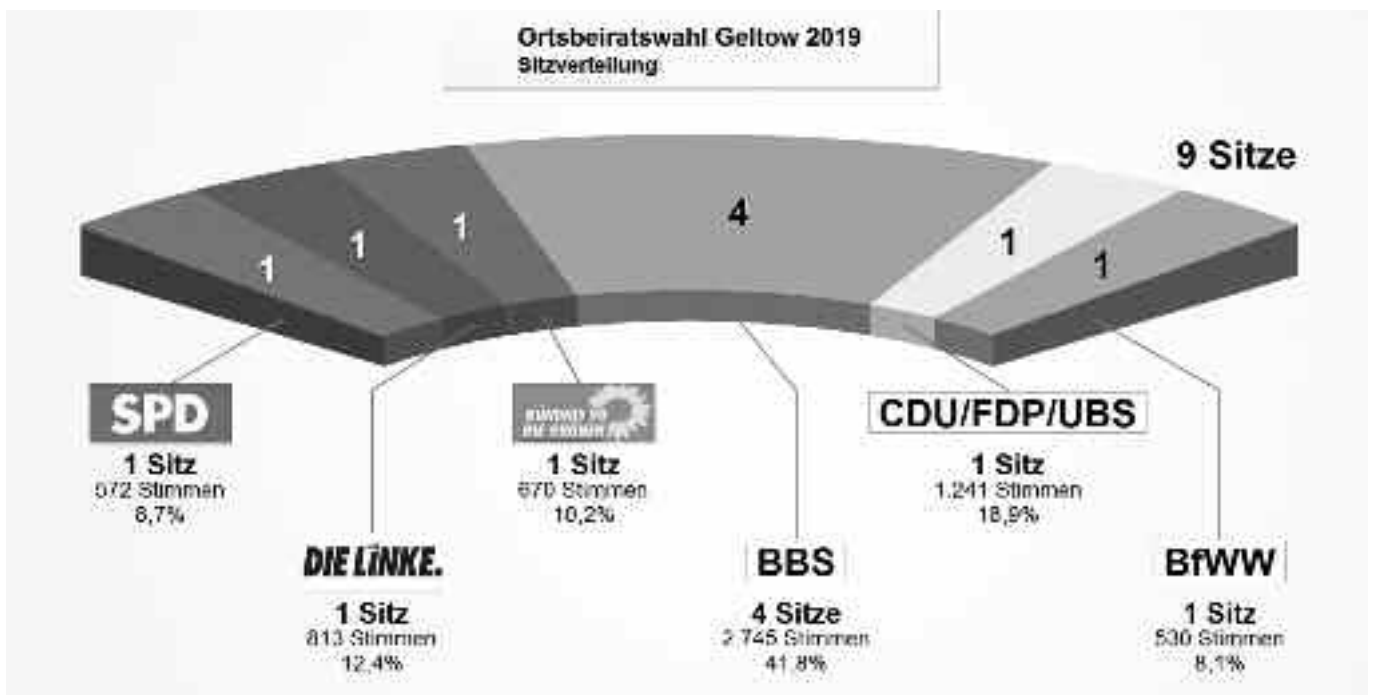

Es sind nachstehende Bewerber und Ersatzpersonen mit folgender Stimmenzahl gewählt worden. Die Reihenfolge der Ersatzpersonen ergibt sich aus der Stimmenanzahl.

#### SPD - 1 Sitz

##### Person

Schmitz-Jersch, Friedrich Wilhelm

Stimmen

244

#### --- Ersatzpersonen ---

Braunsdorf, René

124

Blaffert, Christin

112

Nindel, Jens

92

#### DIELINKE - 1 Sitz

##### Person

Stoof, Lisa

Stimmen

363

#### --- Ersatzpersonen ---

Hintze, Heidrun

353

Fuhrwerk, Isolde

97

#### BÜNDNIS90/DIEGRÜNEN - 1 Sitz

##### Person

Gerber, Tatjana

Stimmen

670

#### Bürgerbündnis Schwielowsee - 4 Sitze

##### Person

Dr. Ofcsarik, Heinz

Stimmen

779

Fannrich, Matthias

680

Steinberger, Klaus

282

Böttcher, Torsten

267

#### --- Ersatzpersonen ---

Haas, Stephan

198

Schünemann, Roland

160

Nörenberg, Andrea	121	<b>--- Ersatzpersonen ---</b>	
Schmidt, Frank	110	Augustin, Lars	180
Russig, Siegfried	90	Fellenberg, Jana	118
v. Rennenkampff, Arist	58	Weißbach, Elke	27
		Schwarzkopf, Carolin	17
<b>CDU/FDP/UBS - 1 Sitz</b>			
<b>Person</b>	<b>Stimmen</b>	Gegen die Gültigkeit der Wahlen kann gemäß § 53 BbgKWahlG binnen 2 Wochen Einspruch nach Bekanntgabe des Wahlergebnisses mit Begründung schriftlich oder mündlich zur Niederschrift bei der Wahlleiterin eingelegt werden.	
Steinbach, Jörg	355		
<b>--- Ersatzpersonen ---</b>			
Bothe, Horst	293		
Schmieder, Matthias	122		
Dahlitz, Susanne	117	Schwielowsee, 26.06.2019	
Schulz, Karsten	105		
Karpenkiel, Henry	104	gez.: K. Reichau	
Gebhardt, Ralf Reiner Werner	95	Wahlleiterin der	
Ludwig, Martina	50	Gemeinde Schwielowsee	
<b>Bürger_innen für Wildpark-West - Sitz</b>			
<b>Person</b>	<b>Stimme</b>		
Tietze, Ullrich	188		

## Unsere Bäume brauchen Ihre Hilfe.

Sehr geehrte Schwielowseer Bürgerinnen und Bürger,

seit Wochen herrscht eine starke Trockenheit die dazu führt, dass auch ältere Bäume und vor allem auch jüngere Bäume und Sträucher sehr darunter leiden.

Unser Bauhof ist bemüht, die Bäume und die Grünanlagen mit ausreichend Wasser zu versorgen. Doch bei dieser extremen Trockenheit ist dies in ausreichendem Maße nicht zu schaffen. Deshalb unsere Bitte an Sie, die Bäume, die sich unmittelbar vor oder hinter ihrem Grundstück im öffentlichen Bereich befinden, hin und wieder mit Wasser zu versorgen.

Die Straßenbäume und die Verwaltung danken Ihnen sehr herzlich.

gez.: K. Murin

Leiterin Fachbereich Bauen, Ordnung und Sicherheit

## Sanierung B1 in Geltow zwischen Kuckucksweg und Caputher Chaussee Vollsperrung vom 24.06./ 7 Uhr – 09.07./ ca. 18 Uhr

Die B 1 in Geltow ist die mit am stärksten befahrene Bundesstraße im westlichen Brandenburg.

Die Straße und Gehwege wurden im Jahre 1997 grundhaft ausgebaut. Aufgrund von Problemen mit der Straßendecke wurde diese bereits im Jahr 2004 abgefräst und neu aufgebracht. Im Rahmen der kontinuierlichen Kontrolle der Straßen haben wir, der Landesbetrieb Straßen-

wesen, in diesem Jahr Schäden an der Fahrbahn festgestellt.

Um hier die Ursachen zu ergründen wurden Bohrkerne aus der Straße gezogen.

Im Ergebnis war festzustellen, dass nicht nur die oberen 4 cm beschädigt sind, sondern auch die darunter liegenden 8 cm starke Binder-

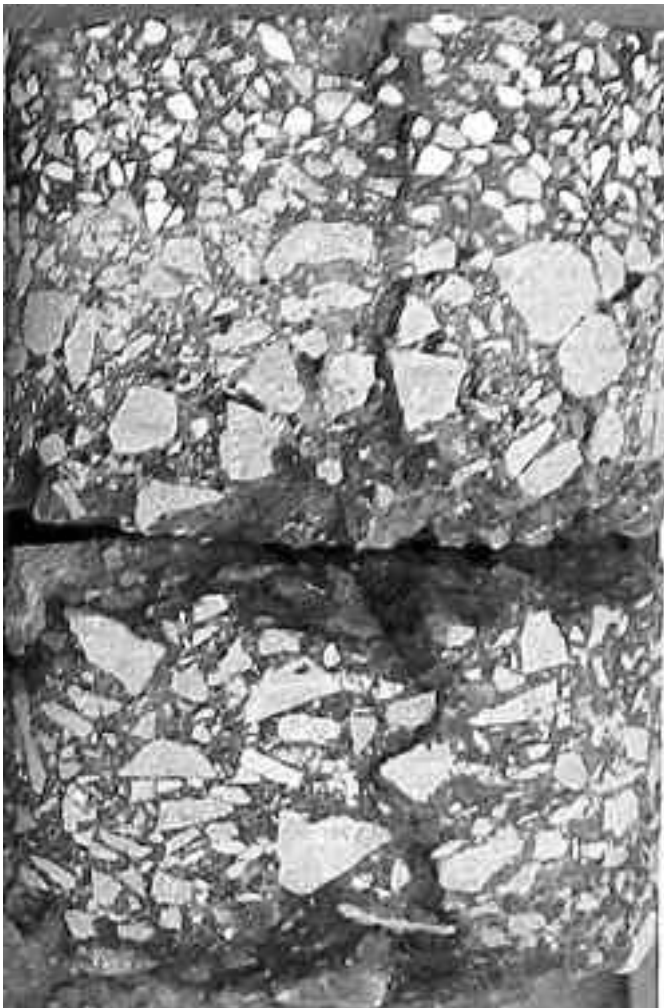



Um noch weitere Schäden von der Straße abzuwenden, sind eine Erneuerung der Deck- und Binderschicht (14 cm) und eine Rissanierung der Tragschicht notwendig. Des Weiteren weisen die vorhandenen Schacht- und Ablaufabdeckungen Verwerfungen auf. Diese werden in dem Zusammenhang reguliert und teilweise erneuert.

Die Gemeinde Schwielowsee ist ein anerkannter Erholungsort. Um diesen Titel gerecht zu werden, möchte das Land Brandenburg gemeinsam mit dem Bundesministerium für Verkehr und digitale Infrastruktur unterstützend beim Erhalt dieses Prädikates wirken.

Durch die Baufirma STRABAG wurde mit Unterstützung von Universitäten und Ingenieurbüros ein neuer Straßenbelag entwickelt. Dieser nachhaltige High-Tech-Asphalt (NaHiTAS) reduziert durch seine photovoltaischen Eigenschaften, die durch die Abstreuerung mit Titandioxid versetztes Material hervorgerufen wird, den Stickstoffanteil. Das Titandioxid reagiert mit Licht als Katalysator und beschleunigt deutlich dabei die Umwandlung von Stickoxid in Nitrate in einer sehr geringen Konzentration, gleichzeitig erfolgt auch Lärmreduzierung der Abrollgeräusche der Fahrzeuge.

Diese in Deutschland innovative Bauweise werden wir in der Ortsdurchfahrt Geltow einbauen.

Leider haben Straßenbauarbeiten immer Beeinträchtigungen für die Nutzer zur Folge. Die Baumaßnahme kann und darf aus Arbeitsschutzgründen und wegen der vorhandenen Straßenbreite nur unter Vollsperrung durchgeführt werden.

Die Häuser sind durch die Abschnittsbildung in der Regel über das rückwärtige Ortsstraßennetz erreichbar.

Der Abschnitt des Knotens im Bereich Caputher Chaussee wird zeitgleich mit den anderen beiden Bauabschnitten unter halbseitiger Sperrung saniert.

Nach Fertigstellung der einzelnen Bauabschnitte muss zum Aufbringen der Deckschicht und der Abstreuerung mit dem Titandioxid die Straße für einen Tag vollgesperrt werden, das soll ab Donnerstag, dem 4.7.2019 ab 19 Uhr und am Freitag, dem 5.7.2019 erfolgen.

Gemeinsam mit dem Baubetrieb haben wir uns einen engen Zeitplan gesteckt. Baubeginn ist der 24.06.2019 um 7.00 Uhr mit der Vollsperrung in beiden Richtungen und Bauende wird der 10.07.2019 sein, wobei die letzten Tage für Restarbeiten vorgesehen sind.

Es ist uns bewusst, dass diese Maßnahme mit Einschränkungen verbunden ist, wir diese aber durch Ausnutzung der hellen Tageszeit und des Samstags minimieren wollen.

Durch die Vollsperrung ist leider auch kein Busverkehr durch Geltow möglich. Konkrete Informationen dazu erfolgen direkt durch Regio-bus vor der Baumaßnahme.

Der PKW-Verkehr aus Richtung Potsdam wird über die Forststraße – Werderscher Damm – An den Entenfängerteichen – Straße Am Wasser zur B 1 geleitet.

Der PKW-Verkehr in Richtung Potsdam wird über Ferch – Caputh-Michendorf – B 2 nach Potsdam geführt. Der LKW-Verkehr wird großräumig über die Autobahnanschlussstelle Glindow – Anschlussstelle Michendorf geführt.

Für die Müllabfuhr wird gesorgt.

Nach Abschluss der Baumaßnahme wird die Wirkung des Straßenbelages durch die Universitäten weiterhin wissenschaftlich begleitet.

Ich bitte nochmals um Verständnis für die Beeinträchtigungen.

Frank Schmidt  
Dezernatsleiter Planung West  
Landesbetrieb Straßenwesen Brandenburg

## Die Gemeinde Schwielowsee sucht interessierte Bürgerinnen und Bürger für die Besetzung der Schiedsstelle

Zur Durchführung des Schlichtungsverfahrens über streitige Rechtsangelegenheiten hat die Gemeinde Schwielowsee nach den Vorschriften des Schiedsstellengesetzes – SchG – eine Schiedsstelle eingerichtet. Die Aufgaben der Schiedsstelle werden von Schiedsfrauen und Schiedsmännern (Schiedspersonen) ehrenamtlich wahrgenommen. Sie werden von der Gemeindevertretung auf fünf Jahre gewählt.

### Aufgaben der Schiedsstelle:

1. bürgerliche Rechtsstreitigkeiten über vermögensrechtliche Ansprüche sowie über Streitigkeiten wegen Verletzung der persönlichen Ehre
2. in Strafsachen ist die Schiedsstelle Vergleichsbehörde für die im Sinne des § 380 Abs. 1 Strafprozessordnung genannten Vergehen vor Erhebung der Privatlage (Hausfriedensbruch, Beleidigung, Verletzung des Briefgeheimnisses, Körperverletzung, Bedrohung, Sachbeschädigung).

Seit dem 1. Januar 2001 ist im Land Brandenburg nach dem Gesetz zur Einführung einer obligatorischen außergerichtlichen Streitschlichtung im Land Brandenburg (Brandenburgisches Schlichtungsgesetz - BbgSchLG) vom 5. Oktober 2000 (GVBl.I/00, [Nr. 10], S.134), zuletzt geändert durch Artikel 3 des Gesetzes vom 8. März 2018, (GVBl.I/18, [Nr. 4]), die Erhebung einer Klage vor dem Amtsgericht erst zulässig, nachdem versucht worden ist, die Streitigkeit einvernehmlich beizulegen. Für einen solchen Versuch sind im Land Brandenburg auch die Schiedsstellen zuständig.

Diese obligatorische außergerichtliche Streitschlichtung gilt für

1. bestimmte Streitigkeiten über Ansprüche aus dem Nachbarrecht,
2. Streitigkeiten über Ansprüche wegen Verletzung der persönlichen Ehre, die nicht in Presse oder Rundfunk begangen worden sind.

Das Schlichtungsverfahren ist darauf gerichtet, den Rechtsstreit im Wege des Vergleichs beizulegen.

Für die Schiedsstelle der Gemeinde Schwielowsee sind derzeit zwei Schiedspersonen tätig:

Herr Klaus Gellert  
Herr Horst Ellerbrock

**Die Amtszeit des Herrn Ellerbrock endet zum Ende des Jahres und es erfolgt die Neuausschreibung für die Besetzung der Schiedsstelle.**

**Ich bitte darum, dass sich interessierte Bürgerinnen und Bürger, die ihren Wohnsitz in der Gemeinde Schwielowsee, das 25. Lebensjahr vollendet haben und bestimmte persönliche Eigenschaften mitbringen (wie z.B. soziale Kompetenz, Fähigkeit zum Zuhören, zum Ausgleich, zur Vermittlung und zur Ausgeglichenheit) bei mir melden.**

**Schiedsverhandlungen werden in der Regel in den Abendstunden durchgeführt. Die Schiedsperson muss nicht juristisch ausgebildet sein. Sie sollte aber über die Fähigkeit zur ausgleichenden Streitschlichtung verfügen. Für Anfänger gibt es Aus- und Fortbildungsveranstaltungen durch den Bund der Schiedsfrauen und Schiedsmänner. Die Kosten dafür übernimmt die Gemeinde Schwielowsee.**

**Ihre Bewerbungsunterlagen incl. Lebenslauf übersenden Sie bitte bis zum 15. Juli 2019 an die**

Gemeinde Schwielowsee  
Bürgermeisterin  
Potsdamer Platz 9  
14548 Schwielowsee

gez.: K. Hoppe  
Bürgermeisterin  
der Gemeinde Schwielowsee

## Der WAZV Werder-Havelland gibt bekannt:

**Wasser- und Abwasserzweckverband  
Werder-Havelland  
Die Verbandsvorsteherin**



Zur Entfernung von Ablagerungen in den Trinkwasserleitungen und zur Sicherung der Trinkwasserqualität führt der WAZV Werder-Havelland im folgenden Gebiet Rohrnetzspülungen durch:

**21.07. (ab 22:00 Uhr) - 26.07.19** Ferch

In diesem Zeitraum ist mit Eintrübungen des Trinkwassers in den betroffenen Orten zu rechnen, die aber keine Gesundheitsgefährdungen darstellen. Ebenso können Druckminderungen im Rohrnetz auftreten. Unmittelbar an die Wasserleitung angeschlossenen Maschinen- und Wäschereianlagen, Badeöfen, Geschirrspüler und Warmwasseraufbereitungsanlagen sind während der Spülzeit nur unter ständiger Aufsicht zu benutzen. Filter, Wasseraufbereitungsanlagen und ähnliche Einrichtungen sind zu kontrollieren.

Die Beeinträchtigungen können auch auftreten, wenn Spülungen in anderen Versorgungsgebieten stattfinden. Sobald kein Wasser mehr aus den Entnahmestellen läuft, ist der Betrieb einzustellen. In Abhängigkeit von unvorhersehbaren Ereignissen (Havarie) können Veränderungen im Spülablauf festgelegt werden.

Information unter 03327 7375-53  
Störungsnummer 0180 2223134

gez.: Gärtner  
Geschäftsführerin

## **Öffentliche Bekanntmachung des Wasser- und Bodenverbands Nuthe-Nieplitz (Körperschaft des öffentlichen Rechts)**

In der Zeit vom **01. Juni 2019** bis **Ende Februar 2020** führen der Wasser- und Bodenverband Nuthe-Nieplitz und die von uns beauftragten Unternehmen Unterhaltungsarbeiten (Krautungen) an den Gewässern innerhalb des Verbandsgebietes durch. Gemäß § 41 WHG und der §§ 84, 97 und 98 BbgWG haben die Eigentümer, Anlieger und Hinterleger sowie Nutzungsberechtigten der Gewässer zu dulden, dass die Unterhaltungspflichtigen oder deren Beauftragte die Grundstücke betreten, befahren, vorübergehend benutzen, Kraut und Aushub ablegen, auf den Grundstücken einebnen und aus ihnen bei Bedarf Bestandteile für die Unterhaltung entnehmen.

Ganzjährig führt der Wasser- und Bodenverband Nuthe-Nieplitz bei Erfordernis abflusssichernde Maßnahmen durch und beseitigt auftretende Havarien.

Im Sinne der Regelung des § 41 Abs. 4 des Wasserhaushaltsgesetzes (WHG) vom 31.07.2009 (BGBl. I Nr. 51 S. 2585 v. 06.08.2009) in Verbindung mit § 84 des Brandenburgischen Wassergesetzes (BbgWG) in der Fassung der Bekanntmachung vom 08.12.2004 (GVBl. 1/2005, Nr.5 S. 50) zuletzt geändert in der Fassung der Bekanntmachung vom 02. März 2012 (GVBl. 1/12, Nr.20) kündigen wir die Durchführung der Unterhaltungsarbeiten und die damit verbundene vorübergehende Benutzung der Anliegergrundstücke an.

Zudem sind alle Handlungen zu unterlassen, die die Gewässerunterhaltung unmöglich machen oder wesentlich erschweren würden. Mit der Ankündigung der beabsichtigten Gewässerunterhaltungsmaßnahmen ergeht gleichzeitig gemäß § 41 Abs. 3 WHG für alle duldungspflichtigen Personen im Sinne des § 41 WHG die Verpflichtung, die Ufergrundstücke in einer erforderlichen Breite von 5 m ab Böschungsoberkante landeinwärts so zu bewirtschaften, dass die Gewässerunterhaltung und die damit verbundenen Begleitarbeiten, wie z. B. das Einebnen des Aushubes und Mähgutes nicht beeinträchtigt werden.

Zuwiderhandlungen schließen einen Schadenersatzanspruch nach § 41 Abs. 4 WHG in Verbindung mit § 254 BGB aus. Die Errichtung aller Anlagen (auch Zäune, feste Koppeln oder Gehölzpflanzungen) in und an Gewässern oder den vorgenannten Uferbereichen ist gemäß § 87 Bbg Wassergesetz durch die Untere Wasserbehörde des betreffenden Landkreises genehmigungspflichtig. Unabhängig davon dürfen solche Anlagen die Gewässerunterhaltung nicht mehr erschweren, als es den Umständen nach unvermeidbar ist. Zudem müssen Anlagen, die durch technische Maßnahmen der Gewässer- oder Deichunterhaltung beschädigt werden könnten (wie Grenzsteine, Rohrleitungsein- und -ausläufe, u. Ä.) mit einem Pfahl, mindestens 1,50 m über Geländeoberkante, gekennzeichnet werden. Erhöhen sich die Kosten der Unterhaltung, insbesondere weil ein Grundstück in seinem Bestand besonders gesichert werden muss oder weil eine Anlage im oder am Gewässer oder Einleitungen die Unterhaltung erschweren, so hat der Eigentümer des Grundstücks oder der Anlage oder der Verursacher die Mehrkosten zu ersetzen. (§ 85 Bbg WG).

Zur reibungslosen Durchführung der Gewässerunterhaltungsmaßnahmen bitten wir um die Absicherung der notwendigen „Baufreiheit“ an den Gewässern und die Gewährleistung der ungehinderten Zufahrt und Durchfahrt zur zeitweisen Grundstücksbenutzung durch die mit den Unterhaltungsmaßnahmen beauftragten Personen oder Dienstleistungsunternehmen.

Zur Beantwortung von Fragen oder Abstimmungen im Zusammenhang der angezeigten Gewässerunterhaltung wenden Sie sich bitte an den Wasser- und Bodenverband Nuthe-Nieplitz, Am Anger 13, 14959 Trebbin OT Großbeuthen, Telefon: 033731-13628, FAX: 033731-13628 oder E-Mail: [verwaltung@wbvnuthe.de](mailto:verwaltung@wbvnuthe.de).

gez. Dr. Lars Kühne  
Geschäftsführer

Dipl. – Vermessungs- und Bauingenieur  
**Thomas Dallorso**  
 Öffentlich bestellter Vermessungsingenieur



Vermessungsbüro Thomas Dallorso Gartenstr. 2a 14548 Schwielowsee

Herrn  
 Klaus - Peter Bossog

zuletzt benannt:  
 Wildparkstr. 14

14548 Schwielowsee

OT Caputh  
 Gartenstraße 2a 14548 Schwielowsee

Telefon: 03 32 09 / 7540  
 Fax: 03 32 09 / 75444  
 e-mail: [thomas@vb-dallorso.de](mailto:thomas@vb-dallorso.de)

Ihr Zeichen:

Mein Zeichen: D 23/18

Caputh, den 06.06.2019

**Betr.: Öffentliche Bekanntmachung einer Mitteilung**

Sehr geehrte(r) Frau/Herr Klaus - Peter Bossog,

ich habe die öffentliche Bekanntmachung einer Mitteilung an Sie verfügt. Sie können die für Sie bestimmte Benachrichtigung bei mir unter oben angeführter Anschrift einsehen.

Mit freundlichen Grüßen

  
 Thomas Dallorso

### Ende des Amtsblattes

#### IMPRESSUM AMTSBLATT:

Herausgeber und Verleger ist die Gemeinde Schwielowsee,  
 Die Bürgermeisterin, Potsdamer Platz 9, 14548 Schwielowsee,  
 Tel: 033209 – 769 0. Das Amtsblatt der Gemeinde Schwielowsee  
 erscheint monatlich und liegt an nachfolgend benannten  
 Auslagestellen zur Mitnahme bereit:

OT Caputh: Bürgerhaus Caputh / REWE Markt, OT Geltow:  
 Bürgerbüro, OT Ferch: Rathaus

Das Amtsblatt ist zusätzlich auf der Internetseite der Gemeinde  
 unter [www.schwielowsee.de](http://www.schwielowsee.de) veröffentlicht.  
 Druckerei: Gieselmann Medienhaus GmbH, Arthur-Scheunert-  
 Allee 2, 14558 Nuthetal/OT Bergholz-Rehbrücke)