

Widmungsverfügung

Gemäß § 6 Brandenburgischen Straßengesetz (BbgStrG) in der Fassung der Bekanntmachung vom 28. Juli 2009 (GVBl.I/09, [Nr. 15], S.358), geändert durch Artikel 15 des Gesetzes vom 10. Juli 2014 (GVBl.I/14, [Nr. 32]), wird die Straße im Ortsteil Ferch der Gemeinde Schwielowsee entsprechend dem Beschluss der Gemeindevertretung vom 20.12.2000 zum § 48 Abs. 7 BbgStrG, im Sinne des § 3 Abs. 4 Nr. 2 des Brandenburgischen Straßengesetzes für den öffentlichen Verkehr mit der Einschränkung Fuß- und Radweg, Anliegerverkehr frei gewidmet. Entsprechend dem Beschluss der Gemeindevertretung vom 14.12.2016 wird die Straße in ihren Abschnitten wie folgt benannt:

Fercher Uferweg (Anlage 1.1)

| Flur | Flurstück | Bemerkung |
|------|-----------|--|
| 4 | 12 | Komplett |
| 4 | 14/3 | Teilweise in den Grenzen BA-BB-BC-BD-BA (Privat) |
| 4 | 33/2 | Teilweise Grenzlinie A-B |
| 4 | 34 | Teilweise Grenzlinie C-D |
| 4 | 49 | Teilweise Grenzlinie D-E |
| 4 | 61/2 | Teilweise Grenzlinie E-F-G |
| 5 | 387, 84 | Komplett (Privat) |
| 5 | 74 | Teilweise Grenzlinie H-I (Privat) |
| 5 | 81 | Teilweise Grenzlinie I-J (Privat) |
| 5 | 87 | Komplett |
| 5 | 93 | Teilweise Grenzlinie K-L |
| 5 | 124 | Teilweise Grenzlinie R-S |
| 8 | 423 | Teilweise Grenzlinie O-P |
| 8 | 422 | Teilweise Grenzlinie P-Q |
| 8 | 421/1 | Teilweise Grenzlinie T-U |

Seeweg (Anlage 1.2)

| Flur | Flurstück | Bemerkung |
|------|-----------|---|
| 8 | 421/1 | Teilweise in den Grenzen T-V-W-Z-AD-AP-Y-X-U-T |
| 8 | 421/2 | Teilweise in den Grenzen V-W-AQ-AR-V und Z-AA-AB-AC-Z |
| 9 | 73 | Teilweise in den Grenzen AA-AJ-AI-AB-AA und AG-AF-AE-AS-AD-AG |
| 9 | 10, 61 | Komplett |
| 9 | 96 | Teilweise in den Grenzen AJ-AK-AM-AI-AJ (Privat) |
| 10 | 3 | Teilweise in den Grenzen AK-AL-AO-AT-AX-AN-AM-AK |

Fercher Uferweg (Anlage 1.3)

| Flur | Flurstück | Bemerkung |
|------|------------|-------------------|
| 10 | 13 | Komplett (Privat) |
| 10 | 17, 20, 25 | Komplett |

Die gewidmeten Flurstücke sind in den anliegenden Karten rot umrandet dargestellt, die grün umrandeten Flurstücke sind für den öffentlichen Verkehr gesichert, werden jedoch nicht gewidmet, da diese im Privatbesitz bleiben.

Die Karten, in denen die Lage der gewidmeten und nutzbaren Flächen ersichtlich sind, sind Bestandteil der Widmungsverfügung (Anlagen 1.1 – 1.3).

Rechtsbehelfsbelehrung:

Gegen diese Widmung kann innerhalb eines Monats nach Bekanntgabe Widerspruch erhoben werden. Der Widerspruch ist bei der Bürgermeisterin der Gemeinde Schwielowsee, Potsdamer Platz 9, 14548 Schwielowsee, schriftlich oder zur Niederschrift einzulegen.

Schwielowsee, den 16.12.2016

gez: K. Hoppe
Bürgermeisterin
der Gemeinde Schwielowsee

Das Kartenmaterial kann im FB BOS, SG O+S zu den Sprechzeiten eingesehen werden.

Anlage 1.1

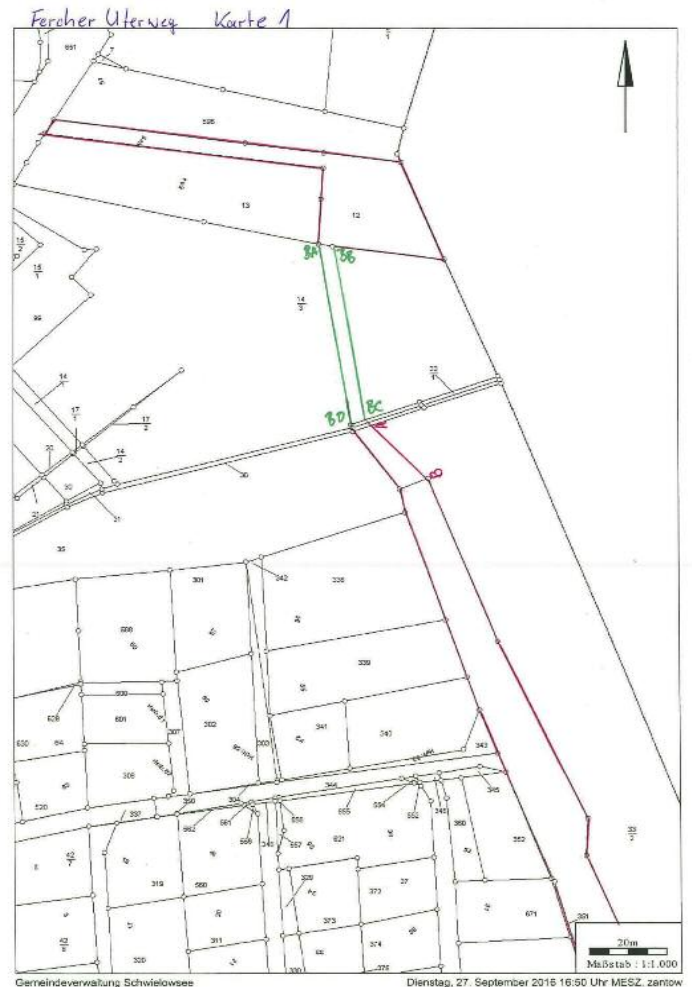

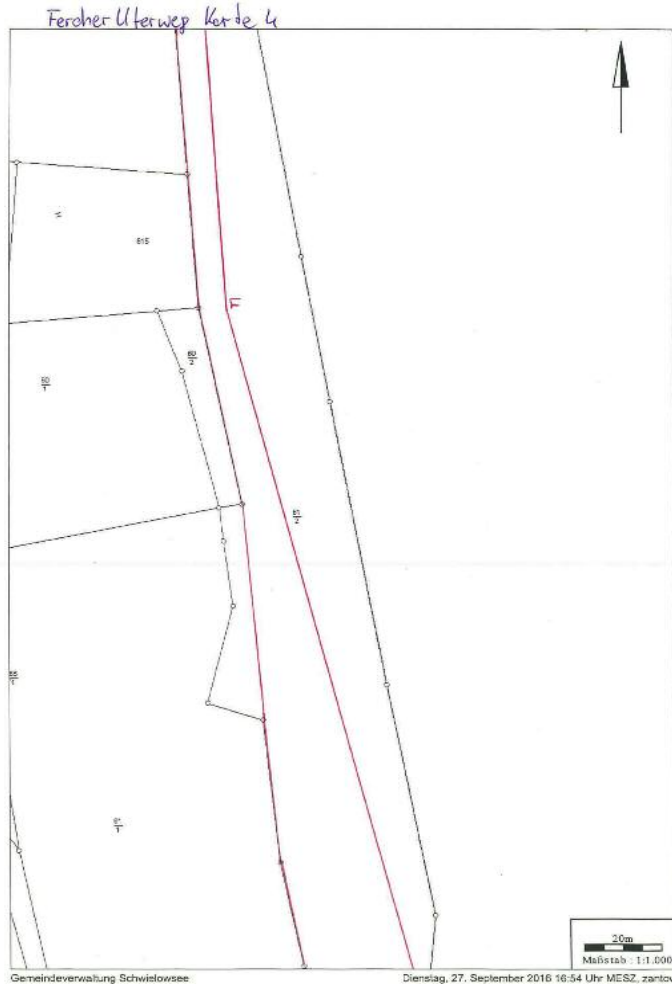
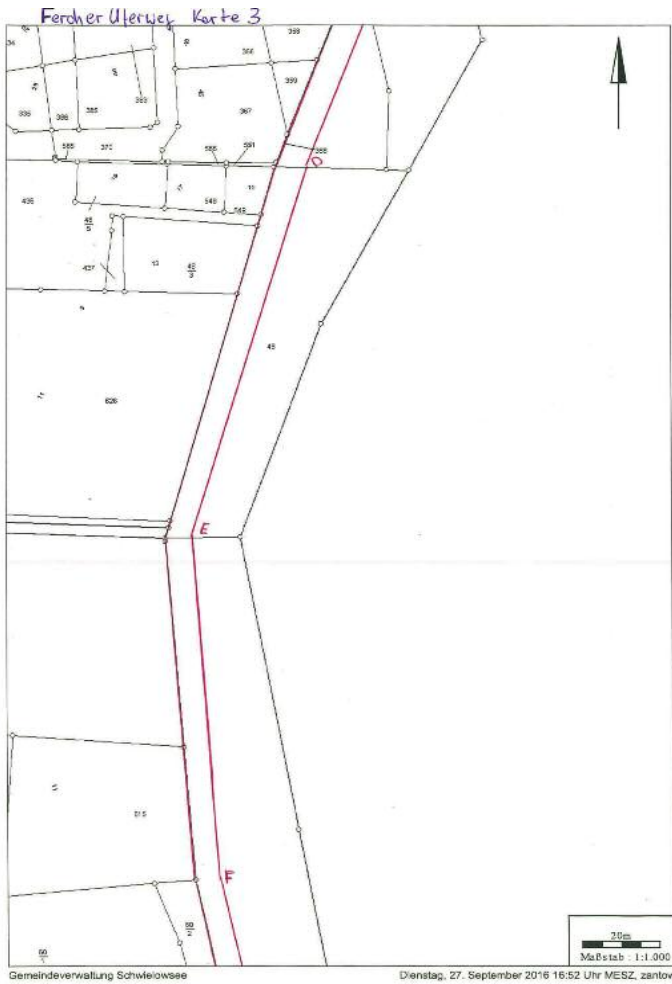

Fercher Uferweg

Karte 7

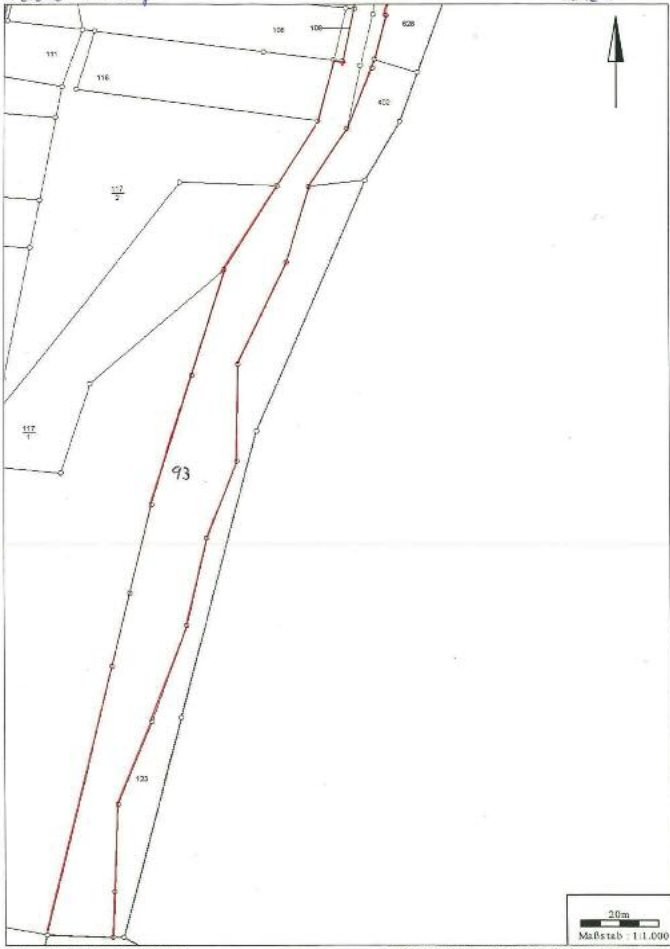

Germeindeverwaltung Schwielowsee

Dienstag, 27. September 2016 10:58 Uhr MESZ, zantow

Anlage 1.2 Seeweg

Karte 1

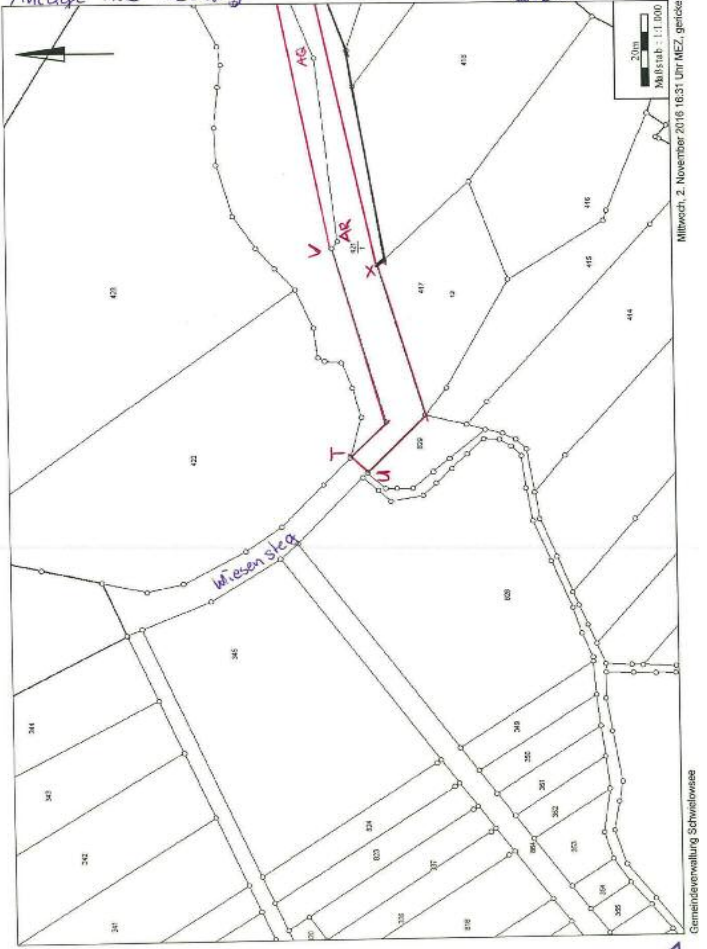

Mittwoch, 2. November 2016 16:31 Uhr MEZ, garlitz

Germeindeverwaltung Schwielowsee

Fercher Uferweg

Karte 8

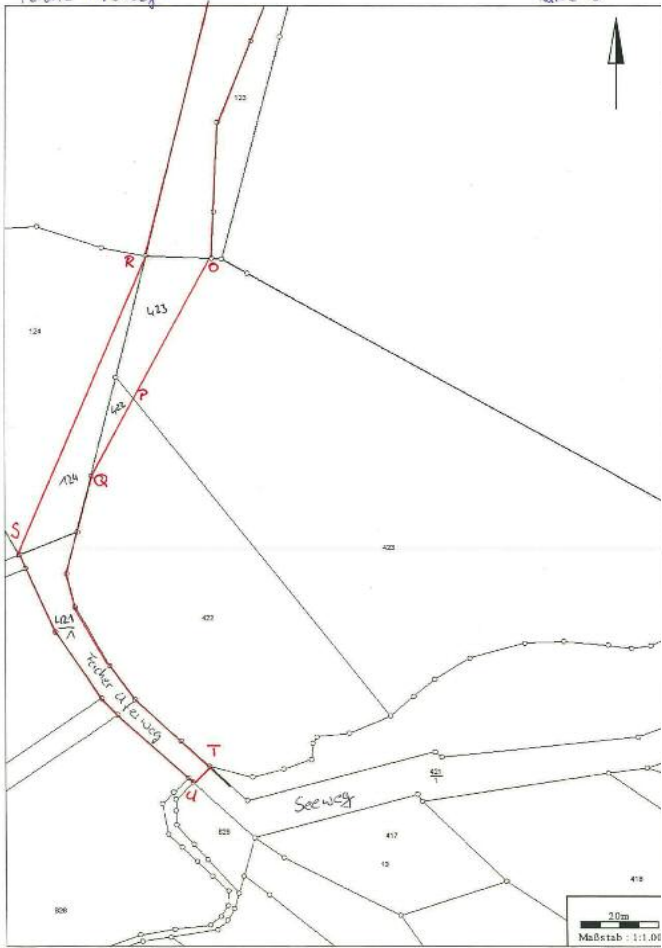

Germeindeverwaltung Schwielowsee

Dienstag, 27. September 2016 10:59 Uhr MESZ, zantow

Karte 2

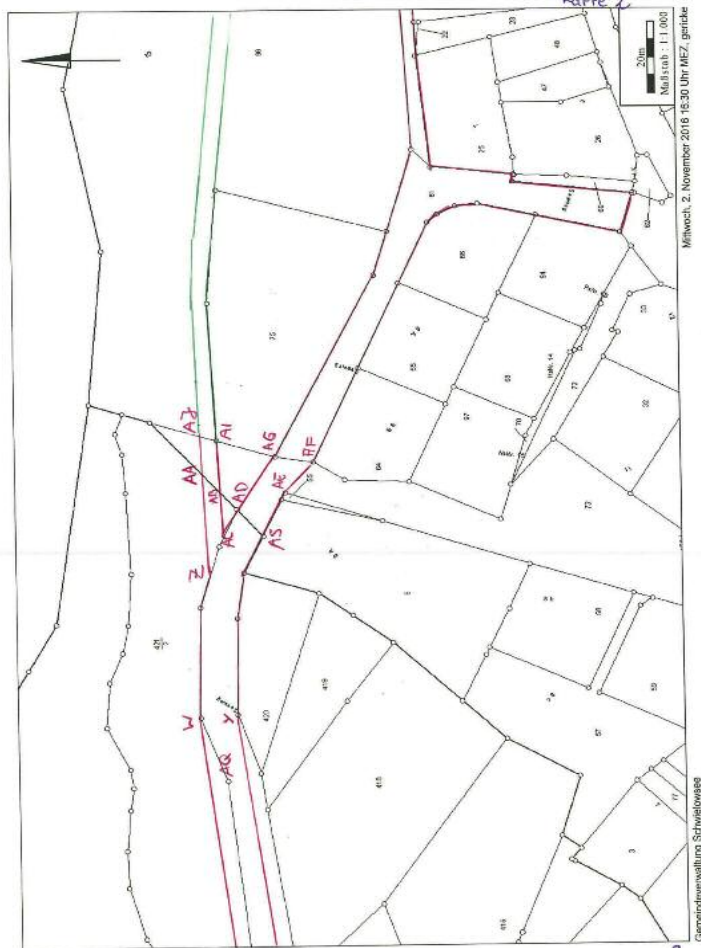

Mittwoch, 2. November 2016 15:30 Uhr MEZ, garlitz

Germeindeverwaltung Schwielowsee

